



Schiedsrichterfortbildung 2019/2020

Bezirk Oberbayern - Kreis Mitte



Inhalt

1. DSGVO
2. Umfrage
3. Neue Kriterien MMV
4. Offense-/Defense Foul
5. U-Foul
6. Schrittfehler
7. Anpassung 2-PO
8. Miniregeln

Dauer: ca 1,5 Stunden



DSGVO

Deutscher Basketball Bund

Offizieller Hauptsponsor **ING** Die Bank und Du

Offizieller Ausrüster **PEAK**

DBB Home Shop Kontakt suchen +

AKTUELL **AST** **TEAMS** **DBB** **LIGEN** **BREITENSPIEL** **JUGEND + SCHULE** **SHOP**

HOME **SPIELBETRIEB** **KONTAKTE** **HALLEN** **SR-ANSETZUNG** **SCHIEDSRICHTER** **ZUGANGSDATEN** **EINSTELLUNGEN**

[Logout](#) | [Support](#) Benutzername: s

EINSTELLUNGEN

| Persönliche Einstellungen | Markus Wildemann |
|--|-------------------------------------|
| Schiedsrichterdaten im öffentlichen Bereich anzeigen | <input checked="" type="checkbox"/> |
| Schiedsrichterdaten dauerhaft im Archiv speichern | <input checked="" type="checkbox"/> |
| TeamSL-Daten dürfen an MyVerein übermittelt werden | <input checked="" type="checkbox"/> |

Übernehmen

TeamSL | 11 | Version 10.10.1.3316 | TeamSL-Newsletter 1764 Ligen



Kriterien der Mann-Mann-Verteidigung ab 2019/2020

Ab der Saison 2019/2020 gelten neue & vereinfachte Kriterien der Mann-Mann-Verteidigung in den Altersklassen U14 & U16.



Verteidigung bei Einwurf nach Korberfolg oder totem Ball direkt am Einwerfer: **legal**

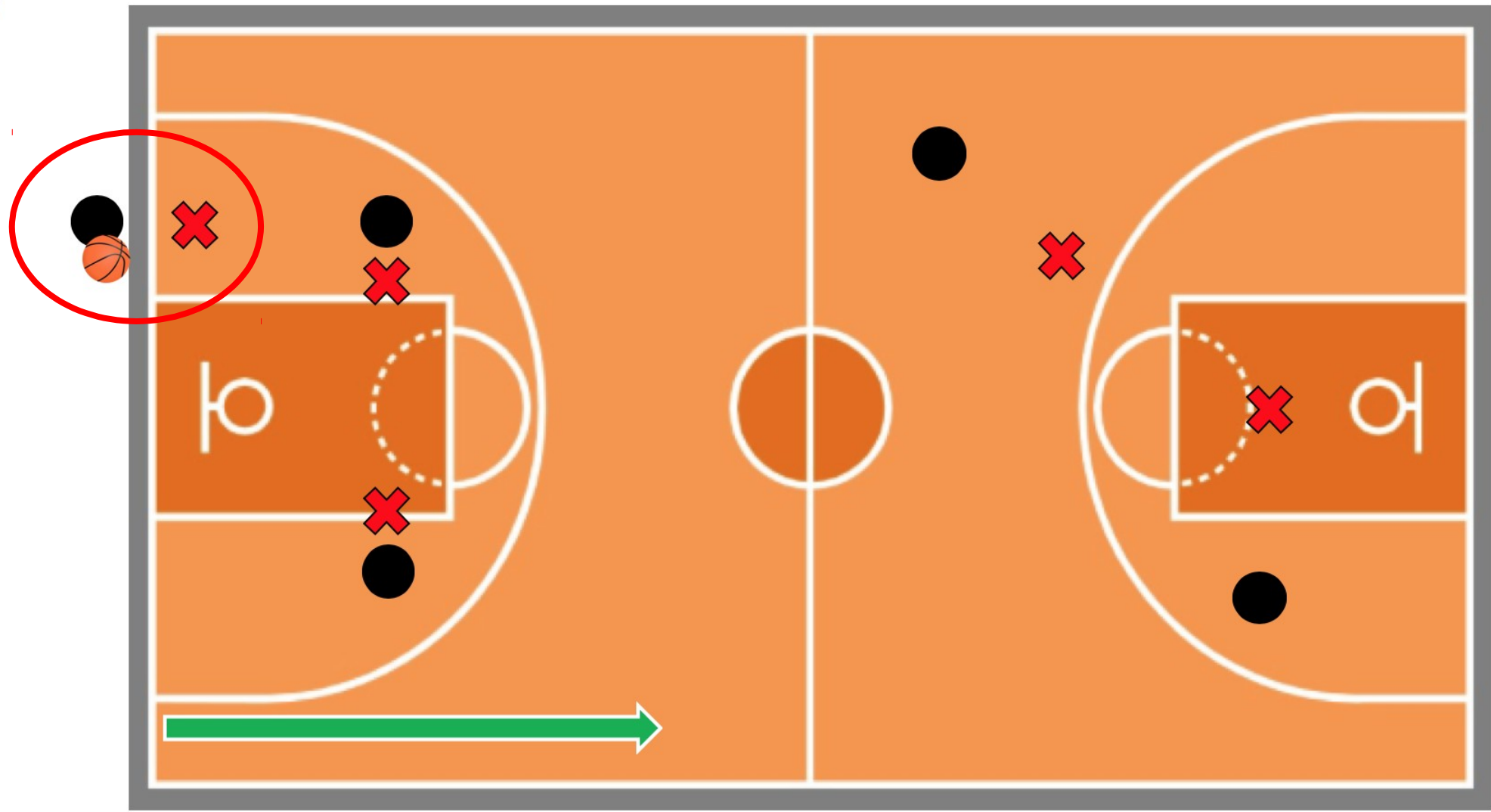



Verteidigung bei Einwurf nach Korberfolg oder totem Ball im Rückfeld: **legal**

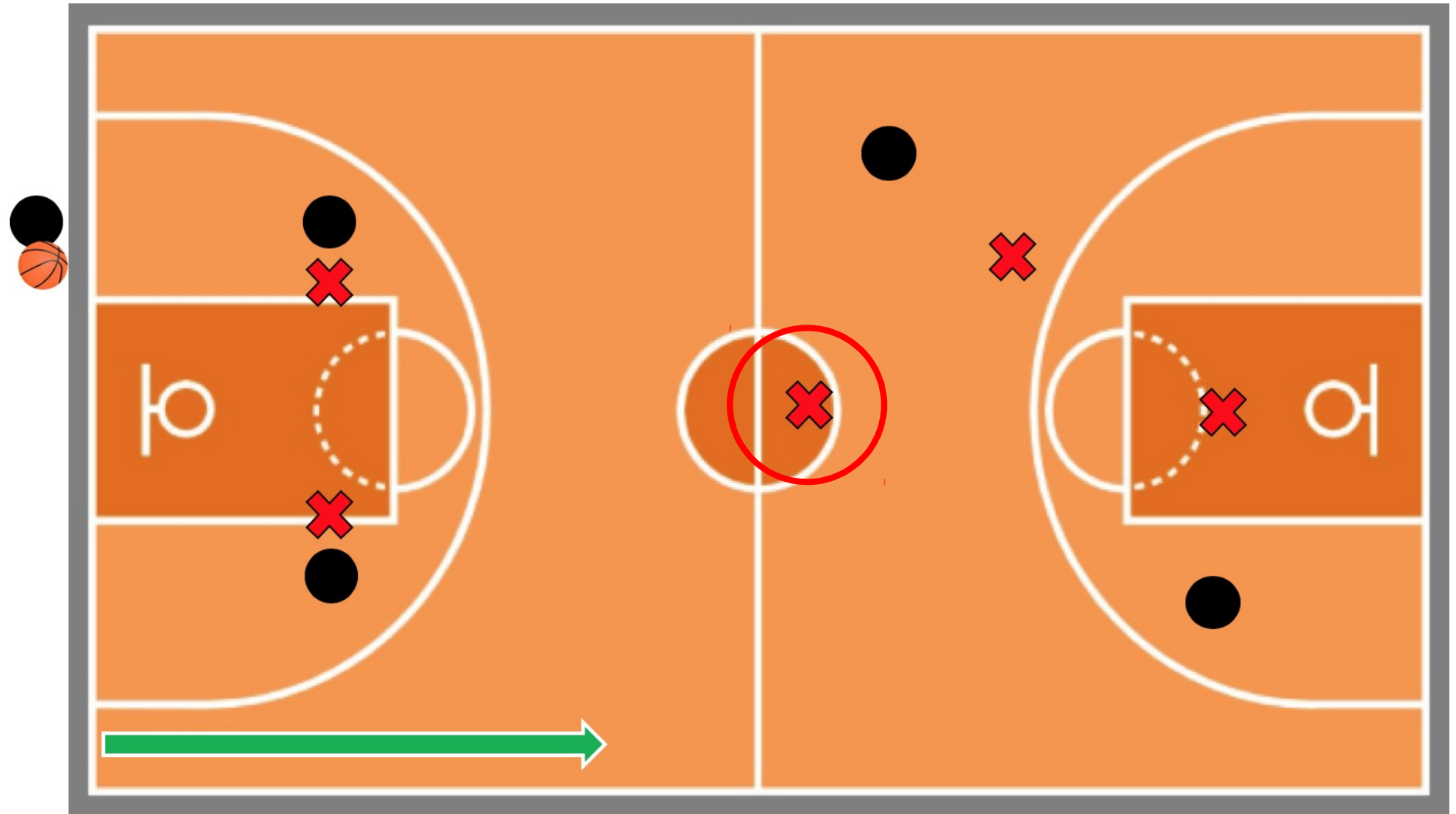

Verteidigung bei Einwurf nach Korberfolg
oder totem Ball abgesunken / Doppeln: **illegal**

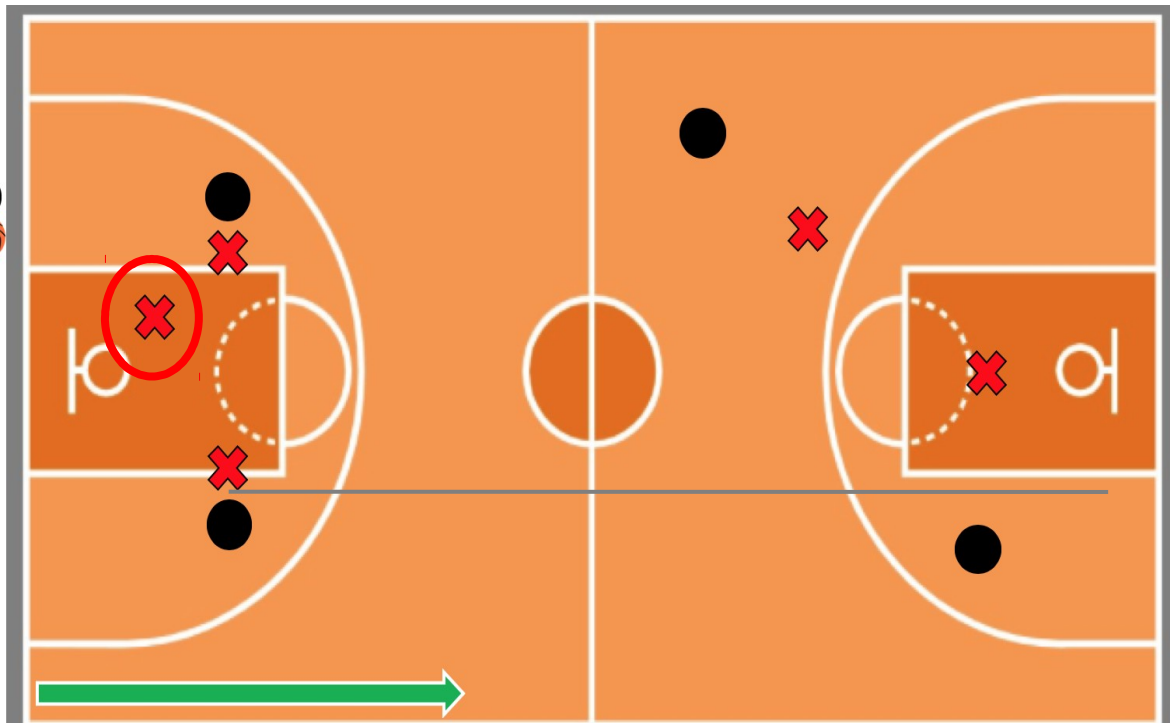

Verteidigung bei Einwurf nach Korberfolg
oder totem Ball abgesunken / Doppeln: **illegal**

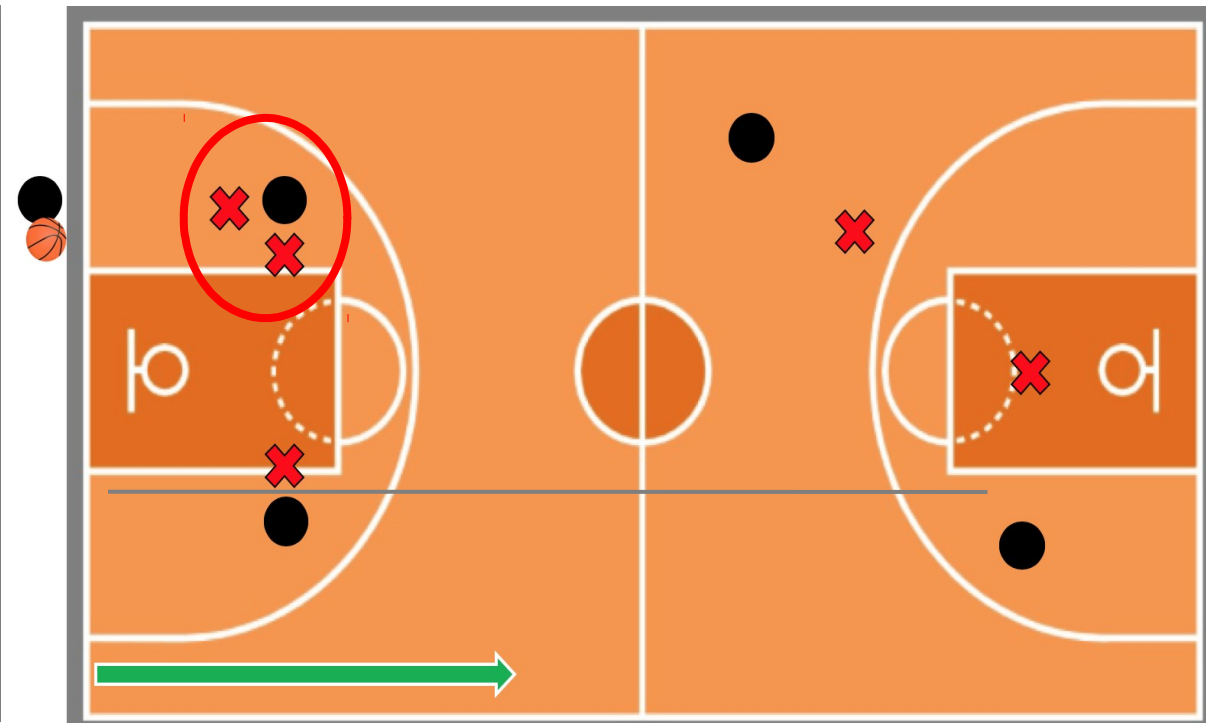



- 1 Passweg entfernt: max. 1,5m
- 2 Passwege entfernt: darf abgesunken werden.

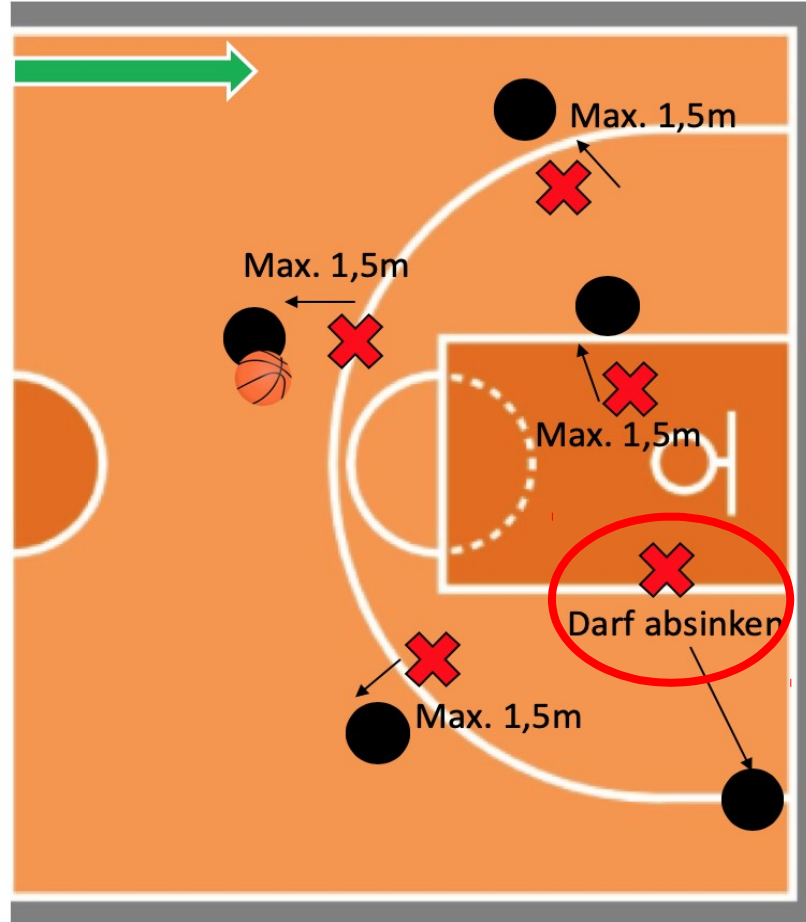

Kein doppeln abseits des Balls

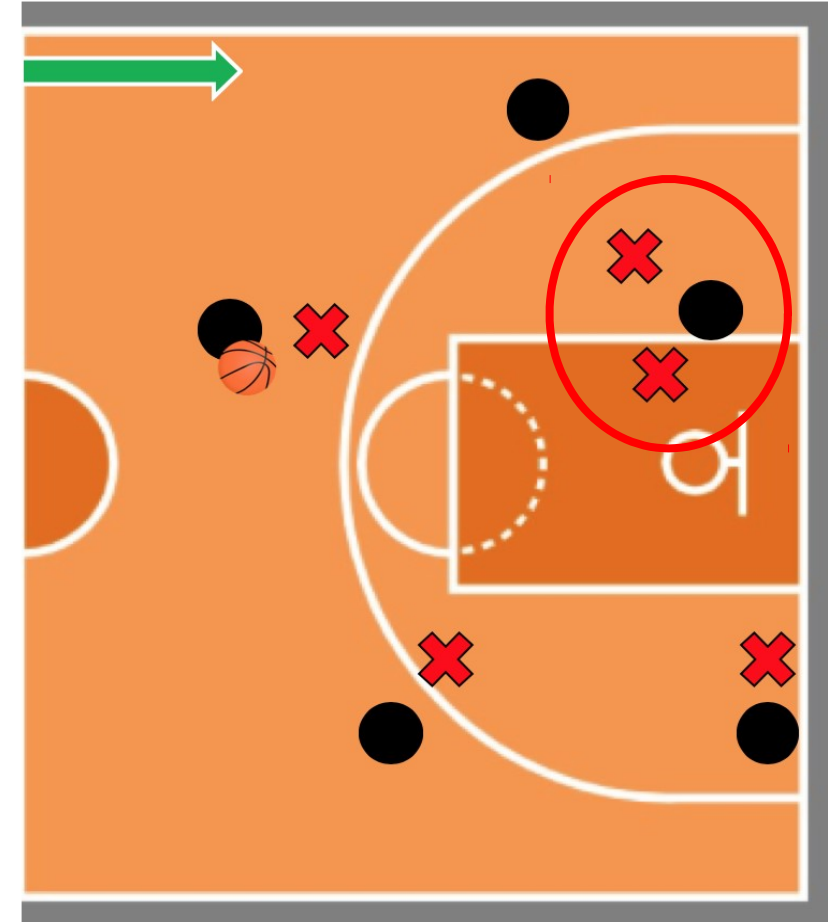

„Aushelfen“ etc. ist nach wie vor erlaubt



Vorgehensweise bei Verstößen gegen die MMV:

1. Einmalige Verwarnung an den Trainer
2. T-Foul gegen die Bank (= 1 Freiwurf)

| | | | | | | | |
|-------------------|------------|----------|--|--|----------------|--|--|
| Trainer | MÜLLER, H. | Liz.-Nr. | | | | | |
| Trainer-Assistent | _____ | | | | 7 ^M | | |

- Wird beim Assistenztrainer mit hochgestelltem M vermerkt
- Zählt nicht zu den Mannschaftsfouls
- Führt nicht zum Spielabbruch (kein Platz mehr => darunter weiterschreiben)
- Normale Spielfortsetzung (T-Foul durch Verteidiger)

Bitte zwischen absichtlicher Missachtung der MMV-Regeln und spielerischer Unfähigkeit unterscheiden (teamtaktische Vorteil)
=> **Fingerspitzengefühl**



Abgrenzung: Offensiv-Foul/ Defensiv-Foul

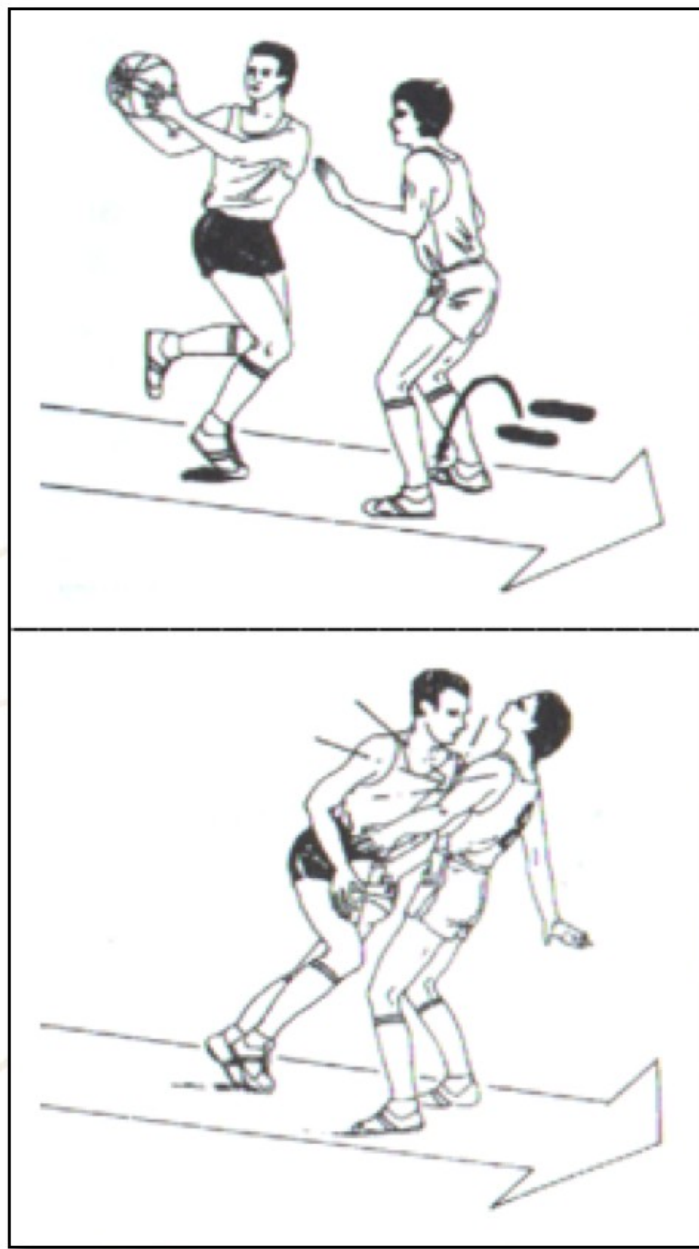

A1: Ball wird mit Fuß am Boden gefangen
B1: Springt in den Laufweg (zeitgleich)

Es kommt zum Kontakt:
Angreifer ist verantwortlich - **O-Foul**

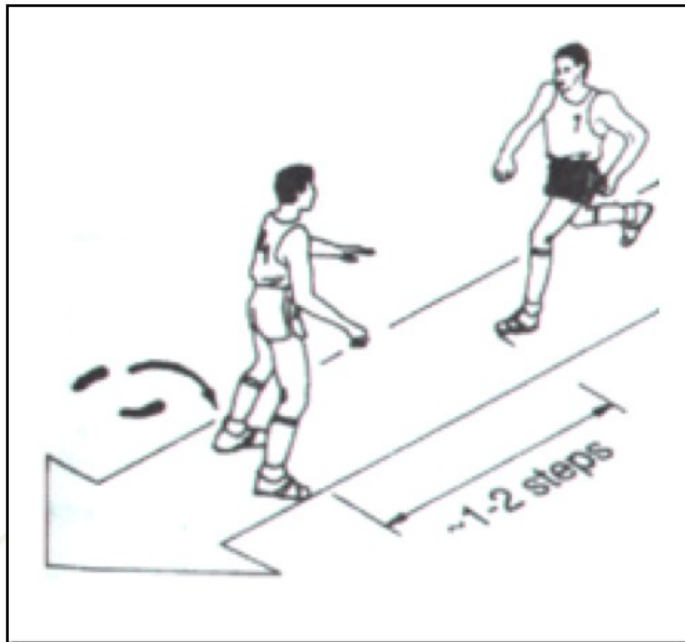

A1: Ohne Ball und 1-2 Schritte entfernt

B1: Springt in den Laufweg

Es kommt zum Kontakt:

Angreifer ist verantwortlich – **O-Foul**

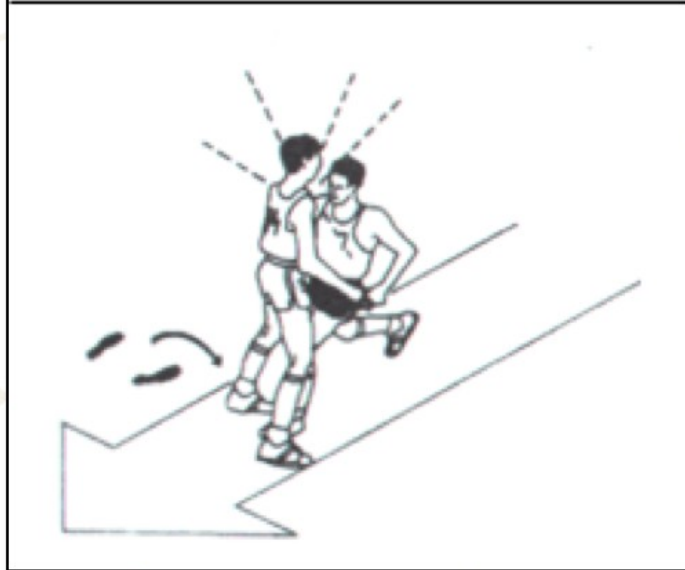

A1: Ohne Ball

B1: Springt in den Laufweg (zu spät)

Es kommt zum Kontakt:

Verteidiger ist verantwortlich – **D-Foul**

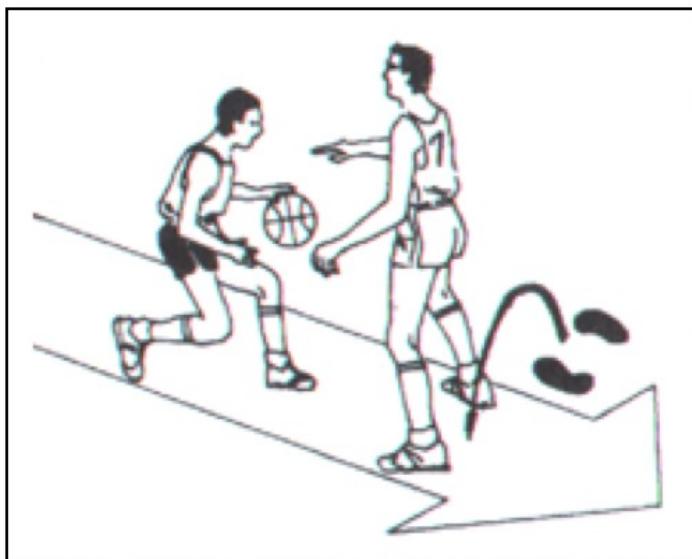

A1: Mit Ball

B1: Springt in den Laufweg

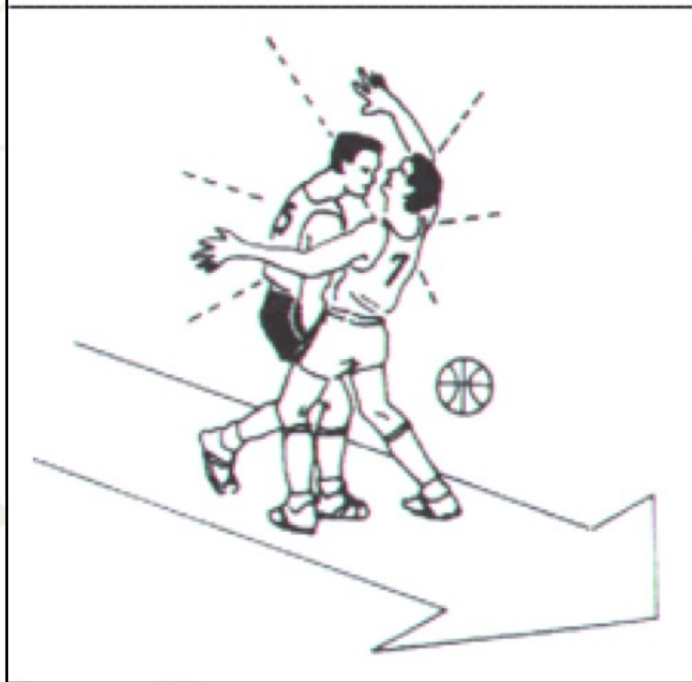

Es kommt zum Kontakt:

Angreifer ist verantwortlich – **O-Foul**

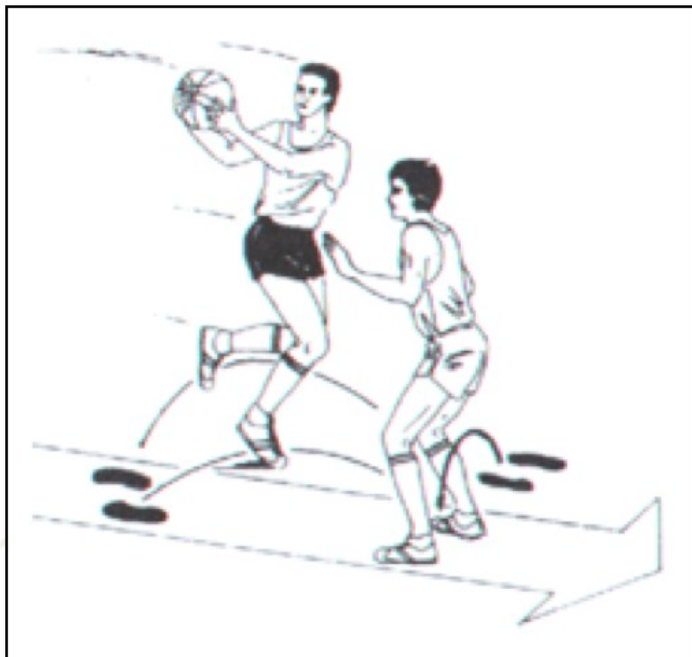

A1: Fängt Ball in der Luft
(Landeposition war frei)

B1: Springt in den Laufweg

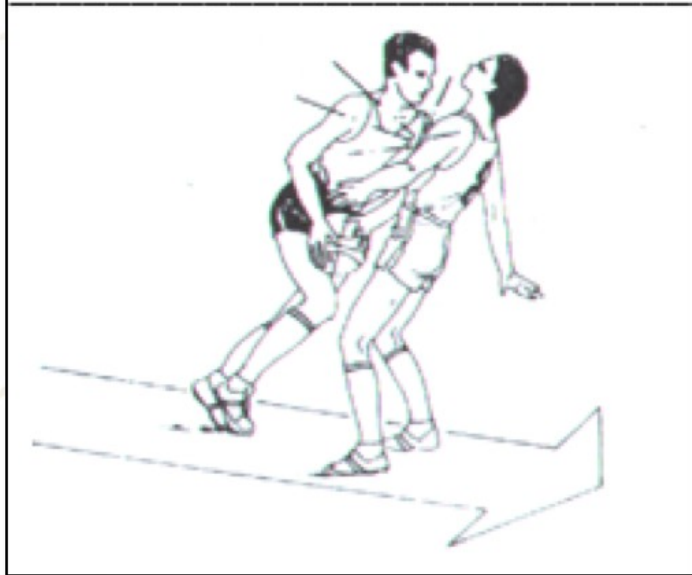

Es kommt zum Kontakt:
Verteidiger ist verantwortlich – **D-Foul**



Sensibilisierung: Unsportliches Foul



Für die Bewertung des U-Fouls gelten die folgenden 5 Kriterien:

(C1) Kein legaler Versuch den Ball zu spielen

(C2) Heftiger, harter Kontakt („Überhärte“)

(C3) Unnötiger Kontakt um Fastbreak zu unterbinden

(C4) Bei 1 gegen 0 - Kontakt von hinten/seite, bis Beginn der Korwurfaktion

(C5) Letzten 2 Minuten: Ball noch nicht im Spiel

FIBA Erklärungsvideo:
<https://youtu.be/hUxWK7F8wmM>



Schrittfehler aus dem Stand



Disziplin im Bezirk OBB



Disziplin im Bezirk OBB

Achtung:
Ausschreibung
wurde geändert!

Wir bitten euch
auf die folgenden
Punkte besonders
zu achten

Zuschauerverhalten

Wichtig:

(6) Zuschauer, die Teilnehmer am Spiel **beleidigen oder bedrohen**, können durch den **Ordnungsdienst** der Halle verwiesen werden. Der 1. SR kann dazu Weisungen an den Ordnungsdienst bzw. Ausrichter erteilen.

Sollte es im Rahmen eines Spieles zu **wiederholten** oder **extremen kommunikativen Angriffen** bzw. **unangebrachtem Verhalten** durch Zuschauer oder Funktionäre der Heim- oder Gastmannschaft kommen, so ist dies durch die SR auf der Rückseite des SBB zu **vermerken** & als **Bericht innerhalb von 48h** an die Spielleitung zu melden.

Sofern erkennbar, ist die Parteilichkeit zu vermerken.





Online-Formular für den Disqualifikationsbericht

<http://bb-obb.de> → Resorts → Schiedsrichter → Disziplin



Anpassungen: 2-SR-Technik

Eröffnungssprungball → kurzer Weg

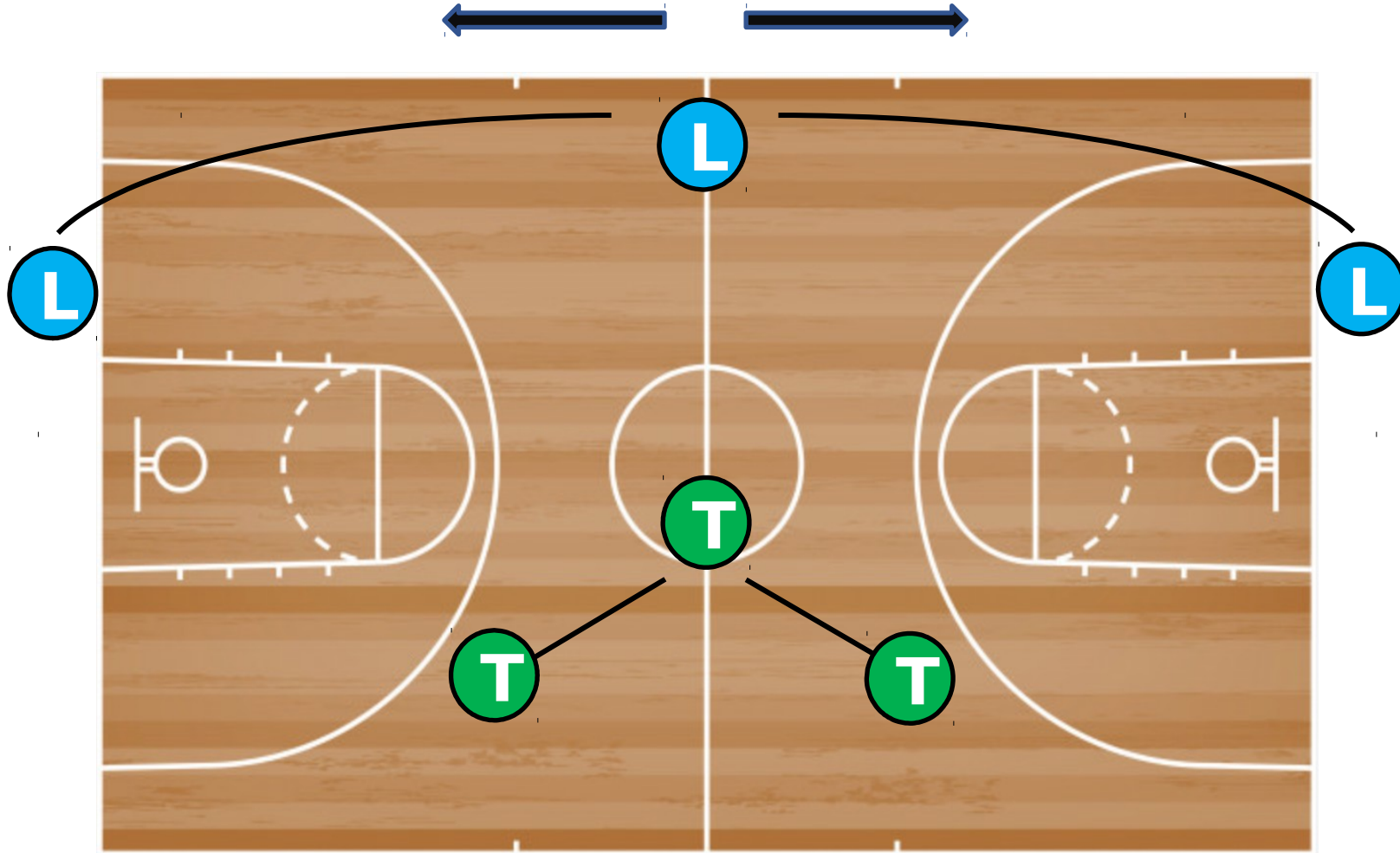

Bei Freiwürfen → Trail stets ggü. KG

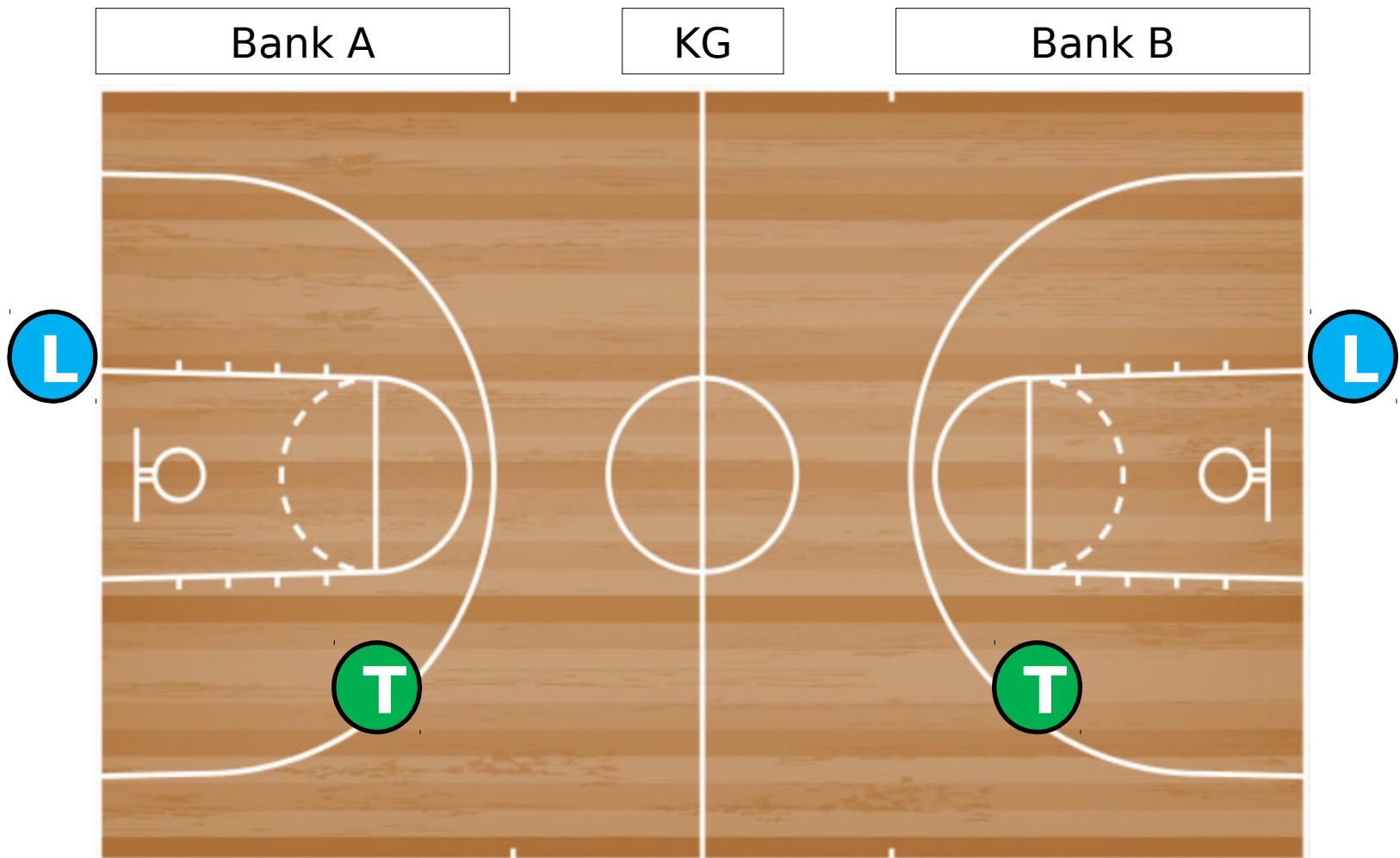

Wenn gespiegelt keine Rotation bis zum „nächsten Pfiff“

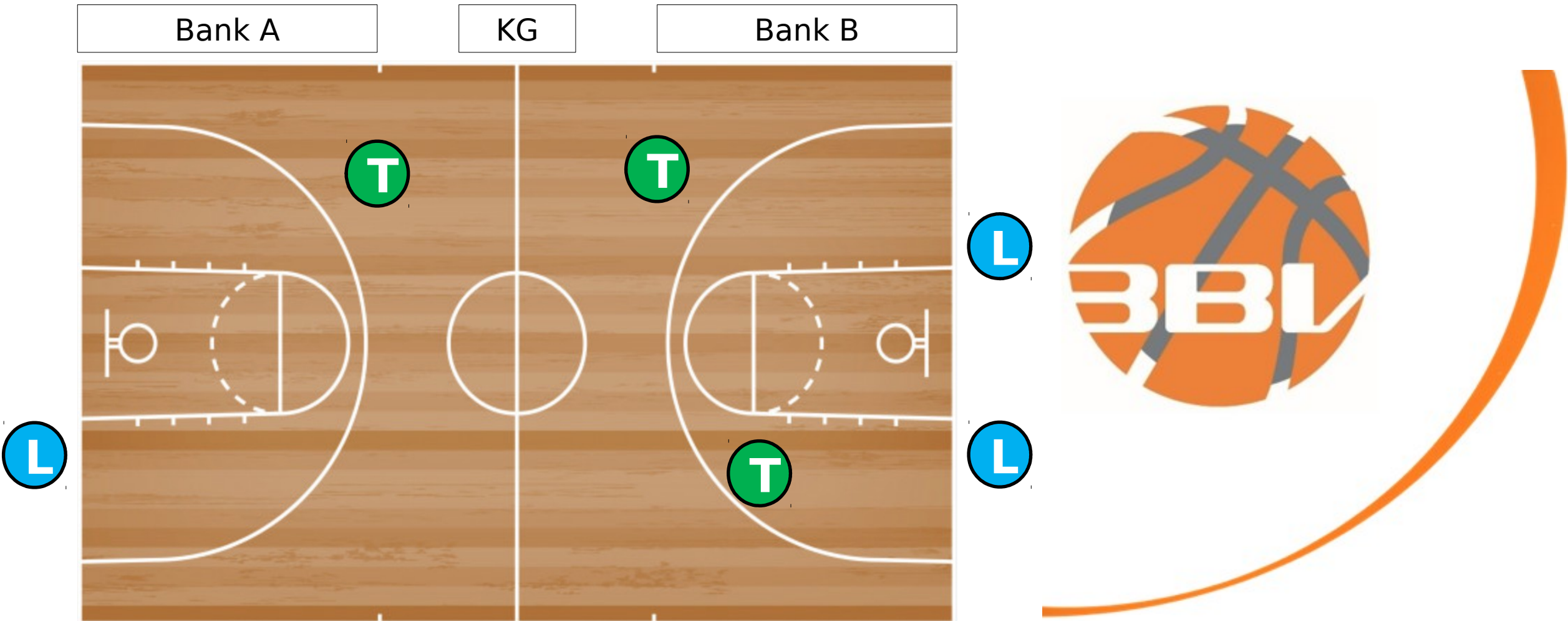



Anpassungen: 2-SR-Technik

- Beide Varianten sind gleichwertig
- Sprecht mit der/dem Kollegin/en vor dem Spiel darüber
- Probiert es aus, aber nicht „verkopfen“
- Nutzt es um es euch einfacher zu machen, nicht komplizierter



Miniregeln 2019/20



Miniregeln 2019/2020

- Es gibt Unterschiede zwischen U8, U10 und U12
(Anzahl Spieler, Viertel / Achtel, Zeitregeln, usw.)
- Es gibt auch Unterschiede zwischen Bezirk und den versch. Kreisen
- Informiert Euch vor dem Spieltag welche Regeln zu beachten sind:

<http://bb-obb.de>→Resorts→Schiedsrichter→Downloads



***Wir wünschen eine erfolgreiche
Saison 2019/20!***

Fragen?